Fatigue mentale, charge constante, procrastination, oublis...

LE GUIDE POUR REPRENDRE LE CONTRÔLE ET SORTIR DE LA COURSE

Et si ton système d'organisation était simplement resté bloqué à un niveau trop bas ?

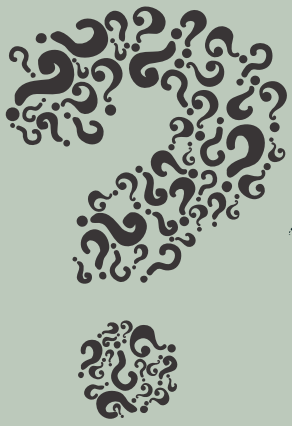

POURQUOI BIEN DISTRIBUER SON TEMPS EST ESSENTIEL ?

Accomplir plus avec moins d'effort :
En organisant mes tâches selon leur priorité, je réduis le gaspillage de temps et j'augmente ma productivité.

Réduire le stress :
En planifiant clairement mes activités, j'élimine l'incertitude quotidienne, ce qui diminue mon stress et augmente ma sérénité.

Atteindre mes objectifs plus vite :
Une distribution efficace de mon temps me propulse vers mes buts, optimisant chaque moment.

ÉTAPE 1 - QU'EST-CE QUE JE VEUX

Carrière :
Évaluer la satisfaction professionnelle, les opportunités de croissance, et l'équilibre travail/vie privée.
Finances :
Examiner la stabilité financière, les économies, les dettes, et les objectifs d'investissement.
Santé :
Prendre en compte la santé physique, les habitudes alimentaires, l'exercice, et le bien-être émotionnel.
Relations :
Réfléchir à la qualité des relations familiales, amicales, et amoureuses.
Éducation :
Considérer l'apprentissage continu, les compétences professionnelles à développer, et les intérêts personnels.
Loisirs :
Identifier le temps consacré aux hobbies et activités qui passionnent.
Bien-être spirituel :
Explorer l'engagement dans des pratiques spirituelles ou la recherche de sens.

RÉFLEXION

- 1. Identification des points forts et des points à améliorer : Dressez une liste rapide des éléments clés de votre vie listé plus haut tels que carrière, santé, relations, etc., en notant ce qui fonctionne bien et ce qui nécessite des améliorations.

- 2. Évaluation des souhaits : Pour chaque domaine nécessitant une amélioration, précisez brièvement ce que vous souhaitez atteindre ou comment vous voudriez que les choses s'améliorent.

important de l'écrire pour le garder en mémoire plus facilement

ÉTAPE 2 - UN AGENDA BIEN ÉQUILIBRÉ COMPREND DU TEMPS POUR :

Le Permanent :

Inclut les routines quotidiennes essentielles comme manger, dormir, et prendre soin de soi. Ces activités doivent former la base de votre planification, garantissant la stabilité et la régularité nécessaires à un bien-être durable.

Les Projets :

Ce sont les tâches qui ont un début et une fin clairement définis, comme des objectifs de carrière ou des initiatives personnelles. Planifier des projets permet de progresser vers des objectifs à long terme et de développer de nouvelles compétences.

Les Surprises :

Il est important de laisser de l'espace pour l'inattendu. Les surprises, qu'elles soient planifiées ou spontanées, apportent de la variété et de l'excitation, stimulant la créativité et l'adaptabilité.

Le Silence :

Des périodes de calme sont essentielles pour la réflexion et la méditation. Elles permettent de se reconnecter avec soi-même, d'écouter ses besoins internes et de réduire le stress.

Le Bruit :

Représente les périodes de transition et les imprévus mineurs. Accepter et planifier du temps pour gérer le 'bruit' aide à maintenir l'équilibre et à éviter que ces périodes ne perturbent excessivement votre routine.

ÉTAPE 3 - ANALYSE

- Pour chaque domaine de votre vie, identifiez les activités récurrentes nécessaires (éléments de maintenance) ainsi que les projets en cours ou à venir. Réfléchissez à la fréquence des surprises dans votre quotidien : combien de fois au cours des derniers jours avez-vous dû intégrer des tâches imprévues à votre agenda ?

- Ensuite, évaluez combien de temps vous souhaitez dédier au calme et à la réflexion personnelle. Pensez aussi à la quantité de "bruit" dans votre vie actuelle, comme lors des transitions majeures (changement d'emploi, déménagement, etc.).

- Gardez à l'esprit que le contexte de votre vie influence la distribution de votre temps. Par exemple, la vie sans enfants peut comporter moins de surprises que la vie avec enfants. La répartition de votre temps peut donc varier en fonction de votre situation actuelle et des phases de votre vie.

ÉTAPE 4 - MISE EN PLACE DE VOS OUTILS ESSENTIELS

Agenda/Calendrier :

Indispensable pour visualiser clairement la charge de travail et les engagements, cet outil est essentiel pour suivre les éléments récurrents et planifier à l'avance. Il vous aide à maintenir une vue d'ensemble de vos activités, évitant ainsi le surmenage et les conflits d'horaires.

Système de Gestion du Savoir :

Conçu pour alléger la charge mentale, ce système centralise les informations nécessaires à votre activité. Il vous permet d'accéder rapidement aux données requises, réduisant ainsi le temps perdu en recherches inutiles et augmentant votre efficacité au quotidien.

Outils de Gestion de Projet :

Ces outils sont cruciaux pour décomposer les projets en étapes gérables et pour suivre l'avancement sans avoir à réorganiser constamment les tâches. Ils permettent une reprise rapide et efficace des activités projetées, même lors de courts créneaux de travail, évitant la perte de temps et l'effort de réorganisation.

AUTO-ÉVALUATION DE VOS OUTILS DE GESTION

Pour déterminer si vous disposez des outils nécessaires pour une gestion efficace du temps, posez-vous les questions suivantes :

- Gestion des tâches : Avez-vous uniquement des listes de tâches éparpillées partout, ou utilisez-vous un agenda ou un calendrier centralisé pour organiser vos engagements et responsabilités ?
- Accès aux informations : Savez-vous où trouver rapidement vos informations importantes, telles que les documents médicaux, d'assurance, relatifs à votre véhicule, à votre domicile, ou vos notes de projet ?
- Charge mentale : Votre charge mentale est-elle élevée ? Avez-vous l'impression de constamment jongler avec trop d'informations ou de responsabilités ?
- Procrastination : Avez-vous tendance à procrastiner ou à choisir des tâches moins importantes lorsque vous devriez travailler sur des projets critiques ?
- Gestion de projet : Avez-vous pris le temps de décomposer vos projets en étapes gérables et de mettre en place une stratégie de gestion pour chacun d'eux ?

AGENDA/CALENDRIER

Les agendas ou calendriers offrent plusieurs avantages par rapport aux simples listes de tâches (to-do lists), notamment en termes de gestion du temps et d'organisation. Voici pourquoi un calendrier peut être plus efficace :

Visualisation du temps :
Les calendriers permettent de visualiser comment le temps est distribué au cours d'une journée, d'une semaine ou d'un mois. Cela aide à mieux comprendre la répartition du temps entre les différentes tâches et engagements, et permet d'optimiser l'utilisation de chaque heure disponible.

Planification à long terme :
Contrairement aux listes de tâches, qui sont souvent utilisées pour des tâches immédiates ou quotidiennes, les calendriers facilitent la planification à long terme et aident à intégrer des objectifs plus grands et des projets à étapes multiples, en les décomposant en actions concrètes inscrites dans le temps.

Réduction de la procrastination :
En assignant des tâches spécifiques à des moments spécifiques, les calendriers peuvent aider à surmonter la procrastination. Savoir que vous avez alloué un créneau précis pour une tâche peut renforcer la discipline nécessaire pour commencer et la mener à bien.

GESTION DU SAVOIR

Voici pourquoi un système de gestion du savoir est plus avantageux que de simples notes éparses ou documents non organisés :

Accès rapide et facile à l'information :

Un système de gestion du savoir bien organisé permet de retrouver rapidement des informations importantes, que ce soit des documents médicaux, des informations d'assurance, ou des notes de projets. Cela vous évite de perdre du temps à chercher dans des dossiers désorganisés et vous permet d'accéder à vos données précisément quand vous en avez besoin.

Réduction de la charge mentale :

En ayant un lieu dédié où stocker toutes les informations importantes, vous pouvez libérer de l'espace dans votre esprit. Savoir que vos données sont stockées de manière sûre et accessible diminue l'anxiété et la charge mentale, car vous n'avez plus à vous rappeler constamment où les choses sont gardées ou à craindre de perdre des informations vitales.

Facilité de révision et amélioration de la mémoire :

En utilisant un système organisé pour stocker vos notes et informations, vous facilitez grandement le processus de révision. Cela permet non seulement d'améliorer votre mémoire et votre rétention d'information mais aussi de consolider vos connaissances à travers des révisions régulières et structurées.

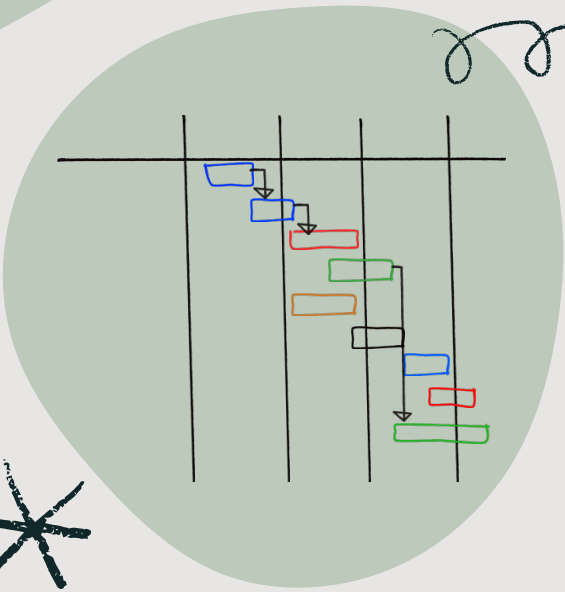

GESTION DE PROJET

Pour la gestion de projet, l'implémentation d'outils et de techniques spécifiques présente plusieurs avantages significatifs pour l'individu :

Structuration des tâches :

Un outil de gestion de projet aide à décomposer les projets complexes en tâches plus petites et gérables. Cette décomposition rend les projets moins intimidants et plus clairs, ce qui réduit la procrastination en éliminant l'incertitude sur par où commencer.

Planification efficace :

Avec une bonne gestion de projet, chaque étape du projet peut être planifiée en détail, y compris les délais et les ressources nécessaires. Cela aide à anticiper les besoins futurs et à éviter les goulots d'étranglement, contribuant à une progression fluide et continue sans retard.

Réduction des chances de procrastination :

En ayant un plan clair et des étapes définies, il devient plus facile de se concentrer sur la tâche à accomplir. L'outil de gestion de projet permet également de suivre les progrès et de visualiser l'avancement, ce qui motive à continuer et décourage le report des actions nécessaires.

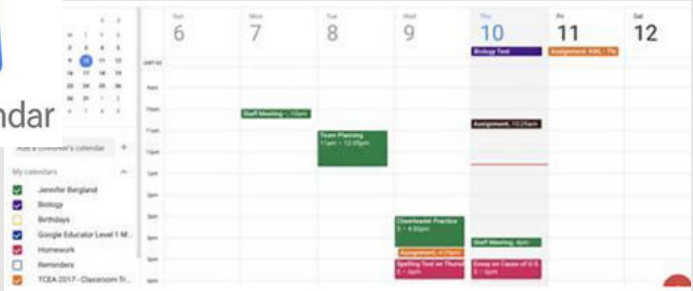

J'utilise personnellement une combinaison d'outils pour optimiser mon organisation et ma gestion du savoir.
Pour mon agenda et certains aspects de la gestion du savoir, je me sers de Google Calendar. Pour une gestion plus approfondie du savoir et des projets, j'emploie une combinaison de Notion, OneDrive et Google Drive.

ÉTAPE 5 - CRÉER LA BASE DE SON AGENDA/CALENDRIER

1. Identification des routines : Commencez par lister toutes vos routines quotidiennes, hebdomadaires, mensuelles et annuelles. Intégrez-les dans votre agenda pour vous assurer qu'elles sont prises en compte dans votre organisation quotidienne. Cela inclut tout, des visites chez le dentiste jusqu'aux anniversaires importants.
2. Intégration des activités récurrentes : Ajoutez à votre agenda toutes les activités régulières comme la préparation des repas, les routines du coucher, le ménage, les courses, le lavage, et les séances d'exercice telles que l'entraînement, la marche ou le yoga. N'oubliez pas d'inclure des moments de silence et de repos, et assurez-vous de définir la bonne récurrence pour chaque activité.
3. Optimisation de l'espace libre : Une fois ces éléments en place, examinez les espaces vides de votre calendrier. Ces créneaux libres peuvent être utilisés pour les projets, les surprises, ou toute autre activité spontanée ou planifiée à court terme.

Astuce supplémentaire : Utilisez un système de codage par couleurs pour différencier les types d'activités dans votre agenda. Cela vous aidera à visualiser rapidement la répartition de votre temps et à identifier si certaines couleurs dominent, indiquant ainsi un déséquilibre potentiel dans votre vie. Cette visualisation par couleurs facilite l'ajustement de votre emploi du temps pour atteindre un équilibre plus harmonieux entre les différentes facettes de votre vie.

ÉTAPE 6: MAINTIEN ET AJUSTEMENT DE L'AGENDA

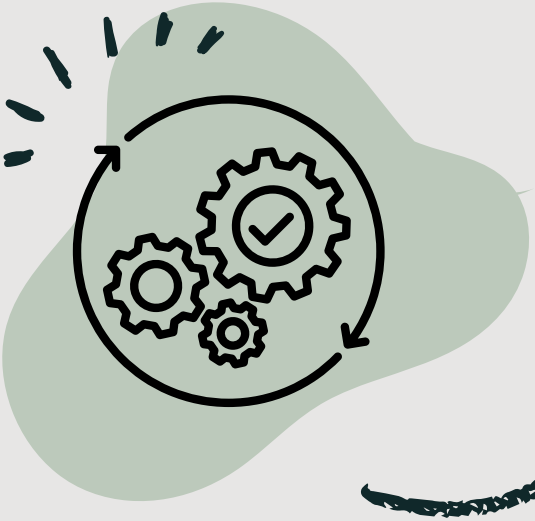

Maintenant que votre agenda est prérempli avec les éléments récurrents, l'étape suivante consiste à gérer et ajuster activement votre emploi du temps pour optimiser l'utilisation de votre temps. Voici comment procéder efficacement :

1. Révision hebdomadaire et quotidienne : Prenez le temps chaque semaine et chaque jour de passer en revue votre agenda. Utilisez ces moments pour ajouter ou ajuster les activités dans les créneaux vides, en fonction de vos priorités et des opportunités qui se présentent.
2. Intégration de la gestion de projet : Examinez régulièrement vos projets en cours pour déterminer les prochaines étapes à intégrer dans votre agenda. Identifiez les tâches que vous pouvez avancer pendant les périodes libres prévues dans votre semaine.
3. Prise de décision éclairée : Avant d'accepter un nouveau projet ou une nouvelle activité, évaluez l'impact sur votre emploi du temps. Considérez ce à quoi vous devrez potentiellement renoncer si vous dites oui. Avoir une vue claire de votre agenda vous permettra de faire des choix plus conscients et d'éviter le surmenage.

Ces pratiques vous aideront à maintenir un contrôle constant sur votre emploi du temps, à faire progresser vos projets de manière stratégique, et à prendre des décisions éclairées quant à vos engagements futurs.

ACTION!

En adoptant les stratégies de ce guide, vous avez pris un engagement important vers une gestion plus efficace de votre temps. Vous êtes désormais équipé pour gérer vos activités quotidiennes de manière plus consciente et intentionnelle.

N'oubliez pas : votre agenda est un outil flexible. Continuez à l'ajuster régulièrement pour qu'il réponde toujours mieux à vos besoins évolutifs. Maîtriser votre temps, c'est maîtriser votre vie.

Agissez maintenant : Réservez cinq minutes chaque soir pour planifier le lendemain. Ce petit effort quotidien vous aidera à rester sur la voie du succès.

SI TU VEUX ACCÉDER À MA FORMATION,
INSCRIS-TOI À LA LISTE D'ATTENTE ICI

HTTPS://DEFI.FORMATIONSISABELLEDEPATIE.COM/ATELIER/ORGANISATION/AGENDA/

La clé c'est le temps

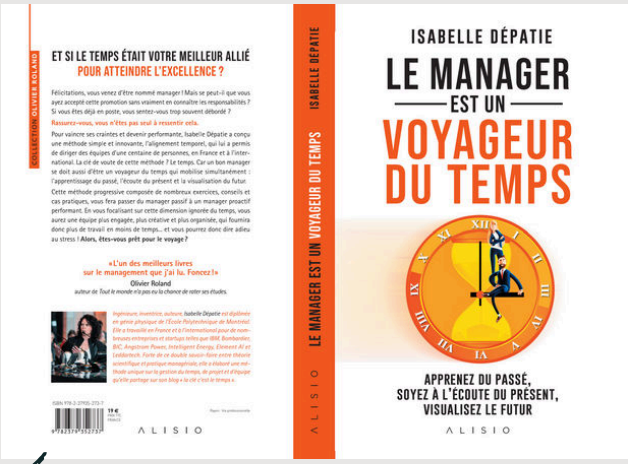

Passez au Niveau Supérieur de la Gestion du Temps
Si les conseils de ce guide vous ont été utiles, mon livre "Le Manager est un Voyageur du Temps" vous ouvrira de nouvelles perspectives. Ce n'est pas seulement un livre sur la gestion du temps ; il explore comment utiliser le concept du temps pour devenir un gestionnaire plus efficace, stimuler l'innovation et booster votre créativité.

Disponible dès maintenant, ce livre est une ressource incontournable pour ceux qui aspirent à transformer leur approche de la gestion et à exceller dans un environnement professionnel dynamique. Procurez-vous votre copie aujourd'hui et embarquez dans une aventure qui transformera votre manière de penser et d'agir en tant que leader!

https://laclecestletemps.com/livre

AUTEURE : ISABELLE DÉPATIE

Tout droit réservé, si vous voulez publier ce contenu svp me contacter. Il m'est aussi possible de présenter ce contenu à votre entreprise ou a une conférence si vous le désirez.

https://laclecestletemps.com/